

# 誰でもパティシエ！お菓子教室

ご家庭でも簡単にできるお菓子を作ります。「月餅」と「小豆蒸しパン」の2種類のお菓子を作ります。作ったお菓子はすべてお持ち帰りいただきます。

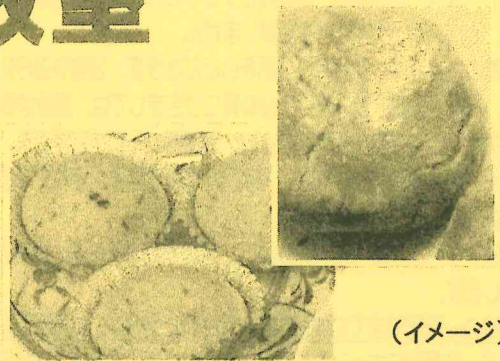

(イメージ)

開催日：9月11日(日)  
 時間：午後3時～4時半  
 ※進行状況によって、終了時間は変動します。  
 場所：4階クッキングルーム  
 定員：8名(※応募多数時抽選)  
 対象：どなたでも  
 費用：500円  
 持ち物：マスク、エプロン、三角巾、ハンカチ、筆記用具  
 持ち帰り用ビニール袋  
 ※新型コロナウイルスの感染拡大の影響により、中止または延期になる場合もあります。

**応募しめきり 8月15日(月)まで 必着**  
 (応募方法) 直接窓口、TEL、FAX、郵送、メールのいずれかの方法で下記の必要情報を「市民交流センター」までお申し出ください。平日夜間(17:30-21:00)・土・日・祝はFAX・メールのみの受付となります。  
 ・郵送 〒590-0808 堺市堺区旭ヶ丘中町 4-3-1  
 堺市立健康福祉プラザ 市民交流センター  
 ・電話 072-275-5017  
 ・FAX 072-243-0330  
 ・Email simin-kouryuu@sakai-kfp.info  
**※裏面の注意事項も必ず、お読みください**

切り取り線

## 誰でもパティシエ！お菓子教室 応募用紙

フリガナ			
氏名			年齢
フリガナ			
住所	〒 -		
TEL	( ) -	FAX	( ) -
障害の有無	( ある ・ ない ) ※該当する方に○をつけてください 障害名、障害者手帳の等級などを記載してください。 ( )		
※当選決定後に辞退される場合は、開催日の1週間前までに連絡してください。それ以降の辞退の連絡は材料代をご負担いただく場合がありますので、ご了承ください。 <input type="checkbox"/> 上記の件について、了解しました			
※上記の方が以下の項目①～②のいずれかに当てはまる場合は、介助者の氏名をご記入ください。(1名のみ) 介助者はご本人と1人分の材料で協力して作業して頂きますので、ご了承ください。 ①障害があるため、1人での作業が難しく、協力して行う必要がある場合 ②小学生以下の低年齢のお子様。			
フリガナ			
介助者氏名			
○特記事項 ※特に配慮を要する場合は、具体的にご記入ください。 聴覚障害があり、手話通訳・要約筆記が必要な場合は申込時にお申し出ください。			

## 注意事項（※必ず、ご一読ください）

- ①応募用紙にご記入いただいた個人情報ならびに主催者が撮影した写真・映像等は、個人情報保護関係法令を遵守し、参加調整事務及び当センターの情報誌、ホームページの掲載、健康福祉プラザにおける事業報告の掲示のみに使用し、それ以外の目的には使用致しません。
- ②参加費については、初回時に全額をいただきます。分割や後日払いはできません。一度、頂戴いたしました材料費につきましては、返金は致しません。
- ③小学生以下の方が参加される場合は、保護者の同伴が必要です。
- ④万が一、御怪我をされた場合、保険証が必要になる可能性がありますので、教室参加時にご携帯ください。（写しでも可）
- ⑤「対象」が「どなたでも」の教室で、応募多数の場合は、障害のある方を優先致します。
- ⑥開催日の一週間前までに連絡なく欠席された場合は、材料費をご負担いただきます。当選後にキャンセルされる場合は、速やかに市民交流センターまでご連絡ください。
- ⑦メールまたはFAXでお申し込みの方は、応募締切日までに受付確認のご連絡を致します。万が一、届かない場合は、受付が完了していない可能性があるため、お問い合わせください。また、市民交流センターからのメールを受信できるメールアドレスにて、お申し込みください。
- ⑧応募多数の場合は、抽選となります。お申込み月の月末までに、市民交流センターから当落の結果について郵送にて通知を送りますので、届かない場合は、お問合せください。
- ⑨障害や小学生以下の低年齢のため、介助者を必要とする場合は、1名のみ介助者として同行することができます。
- ⑩ご家族やお友だちと一緒に受講を希望されても、別々での抽選となります。
- ⑪私事都合や体調不良等で、お休みされた場合の作品制作や材料のお渡しは致しません。

## 交通アクセス

- JR 阪和線「百舌鳥」駅下車西へ 1.4 km
- JR 阪和線「上野芝」駅下車西へ 1.3 km
- 南海高野線「堺東」駅より
  - 南海バス(泉ヶ丘駅行き)乗車「旭ヶ丘」バス停下車すぐ
  - 南海バス(光明池駅行きなど)乗車「塩穴通」バス停下車南東 500m

## 有料駐車場（地下1階）

60分/100円  
 (最大料金 600円)  
 ※ただし、一時間までは無料  
 ※障害者手帳所持者は無料

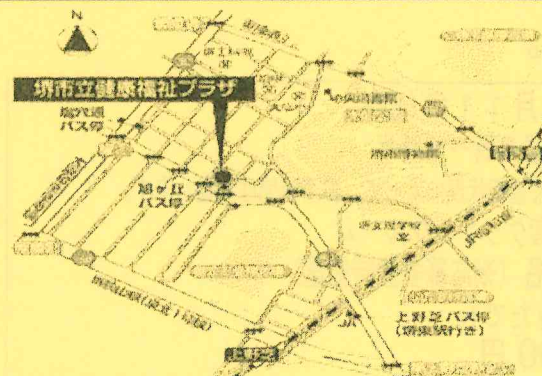

## お申込み・お問合せ

### 堺市立健康福祉プラザ 市民交流センター

住所: 590-0808 大阪府堺市堺区旭ヶ丘中町4-3-1

電話: 072-275-5017 Fax: 072-243-0330

E-MAIL: [simin-kouryuu@sakai-kfp.info](mailto:simin-kouryuu@sakai-kfp.info)

## センター職員記入欄

ご一緒に受講希望する方 （※その方の申請書も ご提出して頂いて下さい。）	お名前	
上記の方が落選して、 ご本人が当選した場合	<input type="checkbox"/> そのまま当選を希望します <input type="checkbox"/> 一緒に落選にしてもかまいません	
その他、特記する事		
受付日時と方法	月      日      時	<input type="checkbox"/> 直接 <input type="checkbox"/> 電話 <input type="checkbox"/> Fax <input type="checkbox"/> Email
受 付 者 名		