

～パソコンアートで3Dイラストを楽しもう！～

「ペイント3D」ソフトは、誰でも簡単に自分で描いた絵を立体にしたり、用意されている3Dオブジェクトをつかって、オリジナルの立体イラストを作ることができます。Windows10の新機能として追加された「ペイント3D」ソフトの使い方を学び、3Dイラストの世界を楽しみましょう。

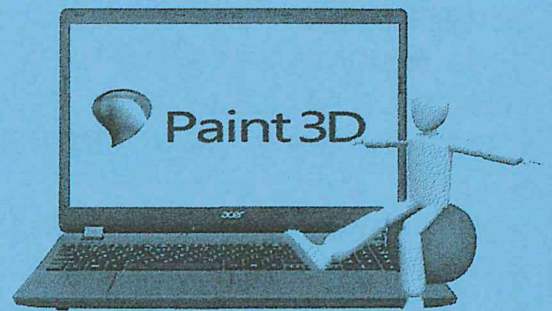

開催日：3月6日、13日、20日、27日

(全4回 すべて火曜日)

時間：午後2時～午後4時

場所：堺市立健康福祉プラザ 4階研修室BC

定員：10名

対象：障害のある方

持ち物：筆記用具

参加費：1,000円(初回に徴収します)

応募しめきり 2月15日(木)まで **必着**

応募方法

郵送：〒590-0808 堺市堺区旭ヶ丘中町4-3-1

堺市立健康福祉プラザ

電話：072-275-5017

FAX：072-243-0330

Email: simin-kouryuu@sakai-kfp.info

「市民交流センター」宛にお願いします

切り取り線

～パソコンアートで3Dイラストを楽しもう！～応募用紙

フリガナ				性別	男・女
氏名				年齢	
フリガナ					
住所	〒 —				
TEL	() —	FAX	() —		
障害名	障害名、等級などを記載してください。 ()				
※障がいや低年齢などの理由で同伴者がおられる場合は、以下に同伴者の氏名と年齢をご記入ください。 同伴者の方は本人と一緒に一つのパソコンで作業して頂きますので、ご了承ください。					
フリガナ					
同伴者氏名					

注意事項

※応募用紙にご記入いただいた個人情報ならびに主催者が撮影した写真・映像等は、個人情報保護関係法令を遵守し、参加調整事務及び当センターの情報誌、ホームページの掲載、健康福祉プラザにおける事業報告の掲示のみに使用し、それ以外の目的には使用致しません。

※一度、頂戴いたしました材料費につきましては、返金は出来かねますので、ご了承ください。

※小学生以下の方が参加される場合は、保護者の同伴が必要です。

※万が一、御怪我をされた場合、保険証が必要になる可能性がありますので、教室参加時にはご携帯ください。(写しでも可)

※当日までに連絡なく欠席された場合は材料費を負担していただきますので、ご注意ください。

※メールでお申し込みの方で、メール送信後、締切日までにこちらからの確認メールが届かない場合は、お手数ですが、市民交流センターまでお問い合わせください。

※お申込みされた月の月末までに、必ず市民交流センターから受講の可否について通知を送りますので、万が一届かない場合は、お手数ですが、市民交流センターまでご連絡ください。

※ご家族、お友だちと一緒に受講を希望されても、抽選の場合、申し込まれた方が、全て当選するということがない事もありますのでご了承ください。

交通アクセス

- JR 阪和線「百舌鳥」駅下車西へ1.4km
- JR 阪和線「上野芝」駅下車西へ1.3km
- 南海高野線「堺東」駅より
 - 南海バス(泉ヶ丘駅行き)乗車「旭ヶ丘」バス停下車すぐ
 - 南海バス(西区役所前行きなど)乗車「塩穴通」バス停下車南東500m

有料駐車場(地下1階)

60分/100円
(最大料金600円)
※ただし、一時間までは無料
※障害者手帳所持者等は減免

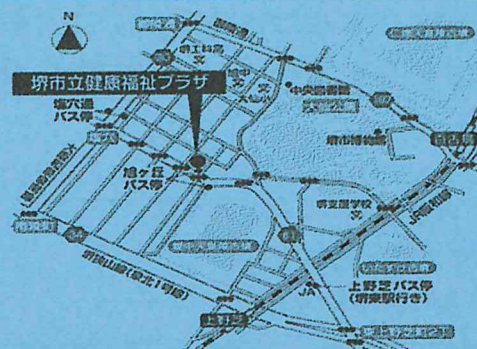

お申込み・お問合せ

堺市立健康福祉プラザ 市民交流センター

住所: 590-0808 大阪府堺市堺区旭ヶ丘中町4-3-1

電話: 072-275-5017 Fax: 072-243-0330

E-MAIL: simin-kouryuu@sakai-kfp.info

センター職員記入欄

ご一緒に受講希望する方 (※その方の申請書もご提出して頂いて下さい。)	お名前	
上記の方が落選して、ご本人が 当選した場合	<input type="checkbox"/> そのまま当選を希望します <input type="checkbox"/> 一緒に落選にしてもかまいません。	
その他、特記する事		
受付日時と方法	月 日 時	<input type="checkbox"/> 直接 <input type="checkbox"/> 電話 <input type="checkbox"/> Fax <input type="checkbox"/> Email
受 付 者 名		