

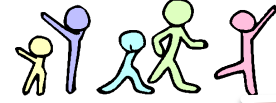

堺市立健康福祉プラザ

堺市堺区旭ヶ丘中町4丁3番1号 TEL072-275-5029 fax072-243-4545

スポーツセンターたより



号外

第11回堺市障害者スポーツ大会の 申し込みが始まります！！

堺市障害者スポーツ大会は全国障害者スポーツ大会の予選会も兼ねています

第11回堺市障害者スポーツ大会日程

月	日	曜日	受付時間	開始式時間	実施競技	実施場所
4	8日	金	13:00~13:20	13:30	バレーボール(精神)	堺市立健康福祉プラザ
	24日	日	10:30~10:50	11:00	ソフトボール(知的)	金岡公園野球場
	30日	土	13:00~13:20	13:30	バスケットボール(知的)	堺市立健康福祉プラザ
5	4日	水・祝	9:30~10:00	10:00	総合開会式・陸上競技	金岡公園陸上競技場
	7日	土	9:00~9:30	9:30	ボウリング競技	ラウンドワン堺中央環状店
	8日	日	9:30~10:30	10:30	水泳競技	堺市立健康福祉プラザ
	14日	土	9:30~10:00	10:00	卓球競技	堺市立健康福祉プラザ
	21日	土	12:00~13:00	13:00	フライングディスク競技	ファインプラザ大阪
	22日	日	9:00~10:00	10:00	アーチェリー競技	浜寺公園アーチェリー場
6	5日	日	9:30~9:50	10:00	ボッチャ	堺市立健康福祉プラザ
	5日	日	13:00~13:20	13:30	ふうせんバレーボール	堺市立健康福祉プラザ

参加申込書の 配布場所 について



堺市障害施策推進課
各区役所地域福祉課
各保健センター

または

堺市立健康福祉プラザ
スポーツセンター

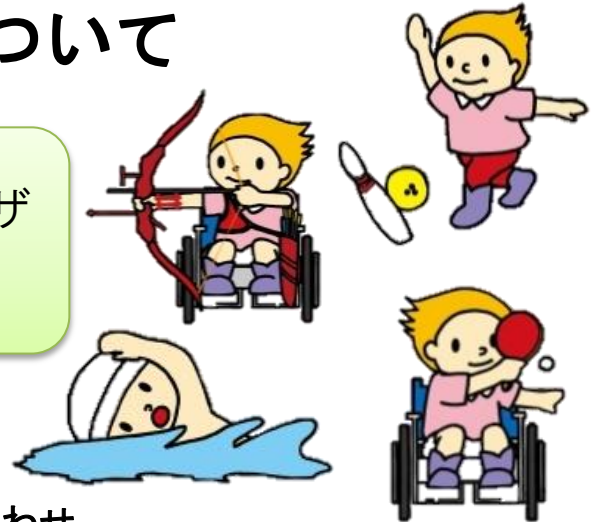

堺市立健康福祉プラザホームページでもご覧いただけます。

HP: <http://www.sakai-kfp.info/>

お問い合わせ

堺市立健康福祉プラザ スポーツセンター
TEL: 072-275-5029
FAX: 072-243-4545



しめ切り
平成28年
3月28日(月)
必着

参加申込書の 受付 について

『第11回堺市障害者スポーツ大会参加申込書』にご記入のうえ、お申し込みください。

堺市障害施策推進課

持参

申込受付可能日 土、日、祝日を除く
平日 9:00~17:00

スポーツセンター

持参・郵送・FAX

申込受付可能日 火曜日を除く

水曜日~月曜日 9:00~20:30

※FAXの場合は必ず送信確認を堺市立健康福祉プラザ
スポーツセンターまで行ってください。

※申込内容の変更は、4月4日(月) 17:00まで受付いたします。



第11回堺市障害者スポーツ大会団体競技（オープン競技） ボッチャ / ふうせんバレーボール

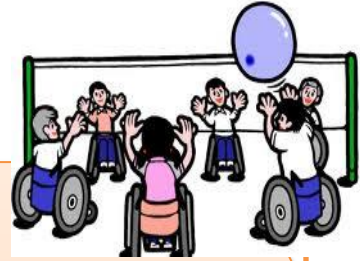

ボッチャ

お申し込みは『第11回堺市障害者スポーツ大会参加申込書』内で申し込み。
申込締切後、代表者へエントリー用紙を送付いたします。

- 参加申し込み 1チーム3名以上6名以内
競技は3名で行います
- 開始式 10:00～
- 終了予定時間 12:00

ふうせんバレーボール

- 参加申し込み 1チーム6名以上8名以内
競技は6名で行います
- 開始式 13:30～
- 終了予定時間 16:00

6月5日(日)
**堺市立健康福祉プラザ
スポーツセンター
体育室**

平成28年度より新たに団体競技へ障害区分（区分に応じてルールが異なる）が追加されました。

※詳細は実施要項をご確認ください。

- ・区分1（正式）／脳性麻痺で車椅子使用
→チーム内全ての選手が区分1に属する
- ・区分2（オープン）／脳性麻痺以外で車椅子使用
→チーム内全ての選手が区分2に属する
- ・区分3（オープン）／その他（区分1・2の条件を満たさないチーム）
→チーム内の半数以上が障害者（児）
※障害のない方も出場可能

- ・区分1（正式）／ハンディレベルの持ち点が18点以内（例：1・1・2・4・4・4）
 - ・区分2（オープン）／ハンディレベルの持ち点が18点以上（例：2・2・3・4・4・4）
- ハンディレベルとは・・・
レベル1：障害があるためにボールを追ったり、触れる動作に全面的介助が必要な人
レベル2：部分的介助が必要な人
レベル3：単独プレーが可能な人
レベル4：障害のない人

昨年度の大会からの変更

【個人競技】

○陸上競技

- ・スタートコールは「イングリッシュコール」へ変更
- ・不正スタート（フライング）は1回目で失格
- ・立幅跳での声、音源による援助の禁止
- ・ジャベリックスローとソフトボール投は、双方にエントリー不可（区分8を除く）

○ボウリング競技

- ・開催会場の変更「ラウンドワン泉北店（第10回大会まで）」⇒「ラウンドワン堺中央環状店」

【団体競技】

○バレーボール競技（精神的）

- ・個人申込（オープン）で療育手帳所持者あるいはその取得に準ずる者も申込可能

○ソフトボール競技（知的）

- ・個人申込（オープン）で精神障害者保健福祉手帳所持者、あるいはその取得に準ずる者も申込可能

○バスケットボール競技（知的）

- ・個人申込（オープン）で精神障害者保健福祉手帳所持者、あるいはその取得に準ずる者も申込可能

堺市登録チームも含め、交流試合を行います。



今年の全国障害者スポーツ大会は……岩手県！！



大会マスコット
キャラクター

わんこそばと漆器を
モチーフにした

「そばっち」



大会名：希望郷いわて大会

大会テーマ：広げよう感動。伝えよう感謝。

平成28年10月22日（土）～10月24日（月）までの3日間、
岩手県内の各地で13の正式競技・4つのオープン競技が開催されます。
堺市選手団の派遣期間は平成28年10月20日（木）～10月25日（火）
までの6日間。

堺市代表選手に選考された場合は、全国障害者スポーツ大会までの説明会や強化練習会へ必ず参加してください。